

L'ESSERE LEADER



Job leader[®]
by CUOA

Programma modulare

PROSPETTIVA PERSONALE

Leadership

La leadership estetica di Francesco D'Assisi

PROSPETTIVA DI GRUPPO

Trusting leadership: guidare i propri collaboratori attraverso la fiducia intelligente

Team building

PROSPETTIVA ORGANIZZATIVA

Diventare agente di cambiamento

Strumenti organizzativi per valorizzare i talenti



L'ESSERE LEADER

La capacità di guidare i collaboratori attraverso il sostegno e l'esempio rappresenta una delle principali competenze distintive dei buoni manager. In questo senso, la **leadership** è una caratteristica personale che si realizza all'interno di un **gruppo** e che fa leva sugli strumenti di **gestione organizzativa dei collaboratori**, quali ad esempio la gestione della performance e i percorsi di sviluppo professionale. Per supportare lo sviluppo della leadership, quest'anno CUOA Business School propone una nuova offerta integrata, di interventi formativi della linea Jobleader by CUOA, dedicati a manager, professionisti e imprenditori: L'Essere Leader.

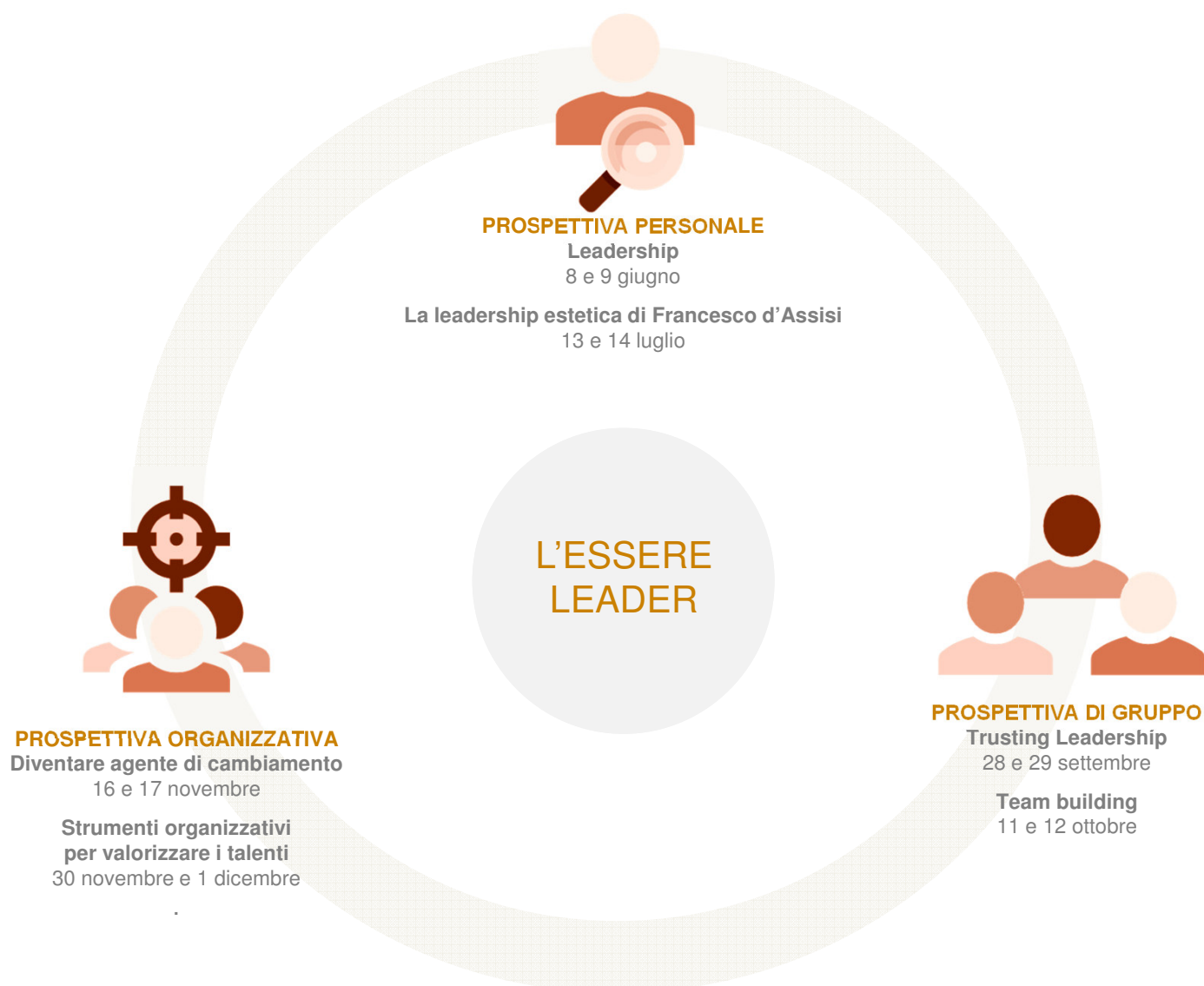

PROSPETTIVA PERSONALE

Leadership (10 ore)

- Le dinamiche dell'autorità e della leadership
- L'analisi degli elementi del contesto per determinare la strategia di leadership più efficace per gestire i propri collaboratori
- I comportamenti di leadership inefficace e le possibili conseguenze
- La consapevolezza del proprio stile di leadership e le possibili traiettorie di sviluppo.

Docente: **Ferruccio Cavallin** – Consulente, formatore e counsellor nell'area risorse umane.

La leadership estetica di Francesco D'Assisi (10 ore)

- Storytelling e analisi di documenti relativi alla vita e all'esperienza di leadership di Francesco
- Stili e strategie della leadership di Francesco
- Case history di aziende e leader di successo che applicano tali strategie in contesti aziendali
- Esercitazioni pratiche e attività di group coaching per interiorizzare i concetti e le strategie illustrate.

Docente: **Giorgio Fabbri** – Formatore, business coach, compositore e direttore d'orchestra.

PROSPETTIVA DI GRUPPO

Trusting leadership: guidare i propri collaboratori attraverso la 'fiducia intelligente' (10 ore)

- Il valore economico della fiducia
- I rischi della fiducia: fidarsi è bene, non fidarsi è meglio?
- I costi della non fiducia: vivere nella paura e nel sospetto
- La terza via: la fiducia intelligente
- Essere degni di fiducia: siamo persone affidabili?
- Trasmettere fiducia: offrire possibilità di cambiare e ricambiare
- Sostenere, supportare e lasciar sbagliare
- Perdere e recuperare la fiducia
- Il Kintsugi: riparare le ferite con l'oro

Docente: **Nazareno Galieni** – Consulente e formatore nell'area risorse umane.

Team building (12 ore)

Situazioni di apprendimento all'aperto basate sullo svolgimento di attività pratiche di diversa tipologia, con riprese video, proposte al fine di favorire l'attivazione e la successiva analisi dei comportamenti individuali e collettivi con particolare riferimento alle dinamiche di gruppo.

Docenti: **Chiara Sergotti, Danilo Berteotti** – Consulenti aziendali nell'area organizzazione e risorse umane.

PROSPETTIVA ORGANIZZATIVA

Diventare agente di cambiamento (10 ore)

- Il ruolo dell'agente del cambiamento
- Analizzare e gestire le varie fasi del cambiamento
- Quali comportamenti agire per creare una cultura lean in azienda
- Come consolidare i risultati di cambiamento ottenuti.

Docente: **Enrica Quaglio** – Consulente, formatore e coach nell'area risorse umane.

Strumenti organizzativi per valorizzare i talenti (10 ore)

- Il performance management finalizzato alla crescita personale dei collaboratori
- Le leve motivazionali
- Il colloquio di feedback/motivazionale: come strutturarlo e come condurlo
- Il mentoring: supporto a nuovi ruoli per tutelare e sviluppare il loro valore
- Il rapporto efficace di delega e controllo

Docente: **Cristina Toffolon** – Formatore e consulente nell'area risorse umane.

Costi di partecipazione

- **Iscrizione da n. 1 a n. 3 moduli:** € 600,00 + I.V.A. a modulo, da versare almeno 5 giorni lavorativi prima della data di inizio delle lezioni.
- **Iscrizione da n. 4 a n. 6 moduli:** € 500,00 + I.V.A. a modulo, da versare almeno 5 giorni lavorativi prima della data di inizio delle lezioni.

Segui il CUOA sui social network



Seguici sul nostro blog
www.cuoospace.it

CUOA Business School
JobLeader by CUOA

Villa Valmarana Morosini
36077 Altavilla Vicentina (VI)
tel. 0444 333713
jobleader@cuoa.it
www.cuoa.it