CULTURE OPEN TO ACTION



# DIVENTA AGENTE DEL CAMBIAMENTO

## EXECUTIVE MASTER IN LEAN MANAGEMENT

**PART TIME**

—

PERCORSI DI SPECIALIZZAZIONE IN

- AZIENDA SNELLA
- AGILE PROJECT MANAGEMENT PER SCRUM MASTER
- STRATEGIC PROCUREMENT
- CERTIFICAZIONE LEAN SIX SIGMA GREEN BELT

**EDIZIONE 2026**

CUOA BUSINESS SCHOOL

Alcune immagini di questa brochure sono state scattate all'interno delle aule CUOA e nei diversi ambienti della nostra sede. Ritraggono persone in apprendimento e faculty member, durante le attività didattiche e nei vari momenti di vita della scuola.
Un grazie sincero a tutte e tutti loro, per aver accettato di essere testimoni del nostro lavoro, consentendoci di esprimere anche con le foto la ricchezza e l'energia del CUOA.

All right reserved - CUOA Business School

CUOA BUSINESS SCHOOL

# EXECUTIVE MASTER IN LEAN MANAGEMENT

DIVENTA
AGENTE DEL
CAMBIAMENTO

# CUOA BUSINESS SCHOOL

## Molto più di una scuola di management.

Le idee nascono dove le persone si incontrano, **dove il sapere e il fare si uniscono** per creare nuovi progetti.

Per questo motivo, ci impegniamo costantemente **nella ricerca di obiettivi condivisi**, nell'analisi continua dei temi rilevanti e nell'adozione di un approccio etico e meritocratico.

Collaboriamo attivamente con **istituzioni nazionali e internazionali** per portare avanti queste iniziative.

Da quasi settant'anni, accogliamo giovani, imprenditori, manager e professionisti, nonché imprese e organizzazioni.

Li guidiamo in un **percorso di crescita culturale**, ascolto e apertura a nuovi approcci, stimolandoli ad agire per un miglioramento continuo.

# LEAN CENTER CUOA

## Lavoriamo per costruire una Lean Society.

Il nostro Lean Center è il centro di competenza, nato nel 2006, per **diffondere la cultura Lean nei diversi ambiti socio-economici**, modello virtuoso di collaborazione e confronto tra imprese, Università e società di consulenza per affermare lo sviluppo di una Lean Society.

Ha l'obiettivo di stimolare nelle persone la consapevolezza che è necessario un **cambiamento radicale nelle organizzazioni** che porti a massimizzare il valore per il cliente attraverso la minimizzazione degli sprechi.

Oltre ad attività di formazione, promuoviamo iniziative di sensibilizzazione sui temi Lean e svolgiamo attività di ricerca in stretta sinergia con le Università.



## CUOA È SOCIO ORDINARIO E FONDATORE ASFOR

I Soci Ordinari ASFOR sono persone giuridiche pubbliche o private e altri organismi che svolgono in modo significativo e secondo criteri e standard di qualità definiti da ASFOR, iniziative di progettazione, gestione e controllo di attività didattica e di ricerca nel campo della formazione manageriale o che rappresentano significative realtà interessate alle stesse, in veste di utilizzatori dei relativi prodotti o servizi.

## CUOA È FULL MEMBER EFMD

EFMD è una organizzazione internazionale con sede a Bruxelles, Belgio.
È riconosciuta a livello mondiale come un organismo di accreditamento della qualità nella formazione manageriale.

## CUOA È ADVANCED SIGNATORY PRME - PRINCIPLES FOR RESPONSIBLE MANAGEMENT EDUCATION

PRME è la piattaforma di impegno volontario delle Nazioni Unite per le istituzioni accademiche che intendono trasformare il loro insegnamento, la ricerca e la leadership di pensiero a sostegno dei valori universali di sostenibilità, responsabilità ed etica.

## CUOA È MEMBRO DI AACSB

AACSB International (AACSB) è un'associazione internazionale senza scopo di lucro, che riunisce educatori, studenti e imprese per raggiungere un obiettivo comune: creare la prossima generazione di grandi leader.

## CUOA È MEMBRO DELLA BUSINESS GRADUATES ASSOCIATION (BGA)

BGA è un ente internazionale di garanzia della qualità di Business School leader a livello mondiale e ad alto potenziale che condividono l'impegno per una gestione responsabile e un apprendimento permanente, e stanno cercando di avere un impatto positivo sui loro studenti, le comunità e l'economia nel suo complesso.

**L'Executive Master in Lean Management** è pensato per imprenditori, manager e professionisti che desiderano investire in un percorso di «lean transformation» con un **taglio fortemente pratico** per acquisire competenze tecniche e un approccio strategico finalizzato alla trasformazione delle aziende sia produttive che di servizi.

Il Master ha una **struttura modulare e flessibile** permettendo di costruire il proprio percorso in maniera personalizzata, scegliendo tra più moduli specialistici utili ad approfondire tematiche specifiche, permettendo così di rafforzare ulteriormente il proprio bagaglio di conoscenze e costruire un profilo professionale sempre aggiornato.

«Negli anni recenti sono state molte le discussioni sulla definizione di Lean management. Sebbene ci siano stati innumerevoli tentativi di definire il Lean non c'è ancora una posizione comune. Ciò è in parte dovuto al fatto che, a differenza di altri approcci, il Lean non è derivato dalla teoria ma dall'osservazione pratica dei fenomeni nel gemba. Le risposte che cerchiamo quindi non si trovano nelle definizioni, ma nella pratica. Il Lean è un fenomeno che cambia continuamente, che trova sempre nuove applicazioni e nuove espressioni anche se è ancorato a una serie di principi immutabili. Questi principi possono essere applicati, oltre che alla gestione della produzione, allo sviluppo di nuovi prodotti, all'efficientamento della supply chain e ai rapporti con la clientela. In altri termini, il Lean non è una questione che riguarda solo l'ambito produttivo, ma è un sistema di management che può essere applicato anche nei servizi e in contesti diversi da quelli strettamente aziendali»

**Prof. Andrea Furlan**
Direttore scientifico Executive Master in Lean Management

## OBIETTIVI

L'Executive Master in Lean Management forma gli **Agenti del cambiamento**, figure con un ruolo trasversale all'interno delle organizzazioni in grado di progettare e gestire in maniera efficace il cambiamento, con un impatto tangibile sulla crescita del business.

Il percorso formativo si propone di:

- favorire la **conoscenza dei principi e degli strumenti del Lean Management** applicati a diversi ambiti (produzione, logistica, ufficio) per migliorare la gestione delle attività di imprese manifatturiere e di servizio
- sviluppare le **capacità di leadership e relazionali** necessarie per gestire il potenziale personale e di team, attraverso il coinvolgimento di tutti nel processo di cambiamento verso un approccio Lean e la sua efficace implementazione in azienda
- favorire una **visione sistemica dell'organizzazione**, mettendo in relazione i diversi elementi dell'azienda e acquisendo la capacità di sviluppare progetti utili al miglioramento complessivo dell'ambiente in cui si agisce
- **sviluppare una capacità di intervento**, caratterizzata da maggiore velocità e competenza nelle situazioni che richiedono e, sempre più spesso, impongono un cambiamento
- **sperimentare sul campo** la ricerca delle cause e la conseguente soluzione di problemi legati all'implementazione del Lean management, attraverso la partecipazione a cantieri di miglioramento
- **creare strategie agili** per rispondere rapidamente ai cambiamenti del mercato e adattarsi con flessibilità agli scenari in continua evoluzione.

## DURATA E IMPEGNO

Il Master ha una durata di **oltre 300 ore**, comprensive di 100 ore dedicate allo svolgimento di un Project Work finale, necessario per il conseguimento del Diploma Master CUOA.
Il Master prevede una modalità di **frequenza part time** a weekend alternati, venerdì tutto il giorno e sabato mattina.

**La frequenza è obbligatoria**: il limite massimo di assenze consentito per l'intero percorso è del 20% dell'attività didattica strutturata.

**L'intero percorso dovrà essere completato nell'arco temporale di 24 mesi**.

## DESTINATARI

Il Master è pensato per rispondere alle esigenze di **imprenditori, manager, responsabili funzionali e professionisti** interessati ad acquisire una solida conoscenza di metodi e strumenti per un approccio strutturato al miglioramento continuo.

## METODOLOGIE DIDATTICHE

Per garantire un percorso efficace, il Master alterna diverse metodologie didattiche: **lezioni in aula**, **casi aziendali**, **esercitazioni**, **testimonianze, laboratori** e **visite aziendali**.



## STRUTTURA DEL MASTER

È possibile conseguire il Diploma Master CUOA in Lean Management attraverso la **combinazione di diversi percorsi coordinati, integrabili e modulari**:

- **Percorso obbligatorio** JobLeader Lean Transformation
- Percorso di **specializzazione** a scelta tra:
  - ✓ Corso Executive Azienda Snella
  - ✓ Jobleader Agile Project Management per Scrum Master
  - ✓ JobLeader Strategic Procurement
  - ✓ Certificazione Lean Six Sigma Green Belt
- **Project work**
- Attività di **executive coaching**.

# PERCORSO OBBLIGATORIO

## JOBLEADER LEAN TRANSFORMATION

È il nostro corso executive per acquisire le competenze principali dell'approccio Lean, fornendo strumenti pratici, di immediata utilità, applicabili in qualsiasi contesto organizzativo.

Programma:

- **5 moduli tecnico-specialistici**
  - ✓ **Stability**: Standardizzazione, Manutenzione Preventiva e Autonoma, Visual Management, 5s
  - ✓ **Kaizen**: tecniche di problem solving, individuazione e analisi degli sprechi, gestione del sistema di suggerimenti
  - ✓ **Just-in-time**: Progettazione di lean layout, riduzione dei tempi di set-up, implementazione del principio pull
  - ✓ **Jidoka**: eliminazione degli sprechi attraverso l'automazione intelligente e controllo di qualità di processo
  - ✓ **Strategy Deployment**: strumenti per l'implementazione di una strategia agile (Hoshin Kanri) e mappatura dei processi

Ciascun modulo prevede lo sviluppo di **soft skills** adeguate alla gestione del cambiamento.

- **1 modulo trasversale**
  - ✓ **Team building** e sviluppo della lean leadership
- **Prova di valutazione** a fine corso

Questa prima parte del Master prevede un impegno di **6 mesi**, per un **totale di 172 ore** di formazione con **formula part time** a weekend alternati (il venerdì tutto il giorno e il sabato mattina) e **3 incontri di executive coaching** programmati nel corso dell'iniziativa formativa.

## PROJECT WORK

Il Project Work è un progetto individuale, scelto dall'allievo/a, su un caso reale o su un altro bisogno identificato dallo staff del Master presso un'azienda terza.
I punti cardine del lavoro di progetto sono:

- **inquadramento metodologico**
  - ✓ lancio del Project Work
  - ✓ condivisione del metodo: obiettivi, fasi, tecniche, risorse, tempi

- **tutorship tecnico-specialistica**
  Ogni allievo/a ha a disposizione due colloqui individuali di avanzamento del progetto, di un'ora circa, a cura di esperti individuati dalla Direzione scientifica del Master

- **presentazione e discussione**
  Una volta terminati i percorsi di specializzazione previsti, l'allievo/a presenterà il proprio Project Work di fronte a una commissione composta dalla Direzione del Master e dal comitato scientifico.



CUOA BUSINESS SCHOOL

# PERCORSI DI SPECIALIZZAZIONE

## CORSO EXECUTIVE AZIENDA SNELLA - 4 MESI | 84 ORE

Il corso fornisce strumenti e competenze per l'implementazione del Lean management nelle diverse funzioni aziendali, fornendo una panoramica ampia sulle possibilità di migliorare i processi di tutta l'azienda.

Programma:

- ✓ **Lean Office**: simulazione pratica e strumenti Lean per l'efficientamento dei processi d'ufficio
- ✓ **Lean Sales**: applicazione dei principi
- ✓ Lean all'interno dei processi sales e marketing
- ✓ **Lean Design**: ottimizzazione dei processi nello sviluppo di nuovi prodotti e servizi
- ✓ **Lean Accounting**: rivisitazione dei sistemi di controllo di gestione attraverso i principi del Lean management
- ✓ **Lean Skills**: sviluppo delle competenze umane e comportamentali per un'efficace applicazione del pensiero snello

## JOBLEADER AGILE PROJECT MANAGEMENT PER SCRUM MASTER - 5 MESI | 80 ORE

Il corso propone un'esperienza formativa completa e pratica, che integra i principi Lean e Agile con tecniche di creazione e validazione delle idee di innovazione. Particolare attenzione è dedicata ai due ruoli chiave dell'agilità d'impresa: Product Owner E Scrum Master.
Il percorso prepara alle certificazioni Certified Scrum Master (CSM®) e Professional Scrum Master I (PSM I), fornendo competenze solide per innovare prodotti e servizi e gestire progetti in scenari complessi.

Programma:

- **2 moduli formativi**
  - ✓ Lean e Agile: innovazione e project management
  - ✓ Scrum e Organizzazione Agile
- **1 project work individuale che comprende**
  - ✓ 1° Follow Up - Value Proposition Design
  - ✓ 2° Follow Up - Validazione del modello
  - ✓ 3° Follow Up - Sviluppo del Backlog di prodotto e Sprint Planning
  - ✓ 4° Follow Up - Strategia e Business Model Canvas.
- **Presentazione dei progetti** a fine corso.

## JOBLEADER STRATEGIC PROCUREMENT - 4 MESI | 86 ORE

È il percorso dedicato alle tecniche e agli strumenti per una gestione strategica degli acquisti.

Programma:

- **6 moduli tecnico-specialistici**
  - ✓ Vendor management
  - ✓ Strategic sourcing
  - ✓ Gestione dei materiali e dei processi in ambito Supply Chain
  - ✓ Performance management e analytics per la Supply Chain
  - ✓ Digital Supply Chain & Operations
  - ✓ Supply Chain fra processi e metodi.
- **1 modulo per lo sviluppo delle competenze trasversali**
  - ✓ Comunicazione interpersonale e negoziazione.
- **Prova di valutazione** a fine corso.

## CERTIFICAZIONE LEAN SIX SIGMA GREEN BELT - 6 MESI | 82 ORE

Il percorso prevede l'utilizzo di strumenti statistici ed un approccio di risoluzione dei problemi strutturato (DMAIC - Define, Measure, Analyze, Improve, Control) al fine di stabilizzare i processi eliminando gli sprechi e aumentare le performance aziendali.

Programma:

- **5 moduli tecnico-specialistici**
  - ✓ Statistica descrittiva
  - ✓ Tipologie e utilizzo dei dati sulle prestazioni di processo, campionamento e raccolta dati
  - ✓ Criteri di selezione del progetto
  - ✓ Principi e pratiche per la caratterizzazione e ottimizzazione del processo.
  - ✓ Applicazione della metodologia DMAIC a contesti caratterizzati da produzione su commessa
- **1 modulo per lo sviluppo delle competenze trasversali**
  - ✓ Gestione dei conflitti.
- **Test finale** e **presentazione dei progetti**.

# Executive Master in Lean Management

Formare gli agenti del cambiamento

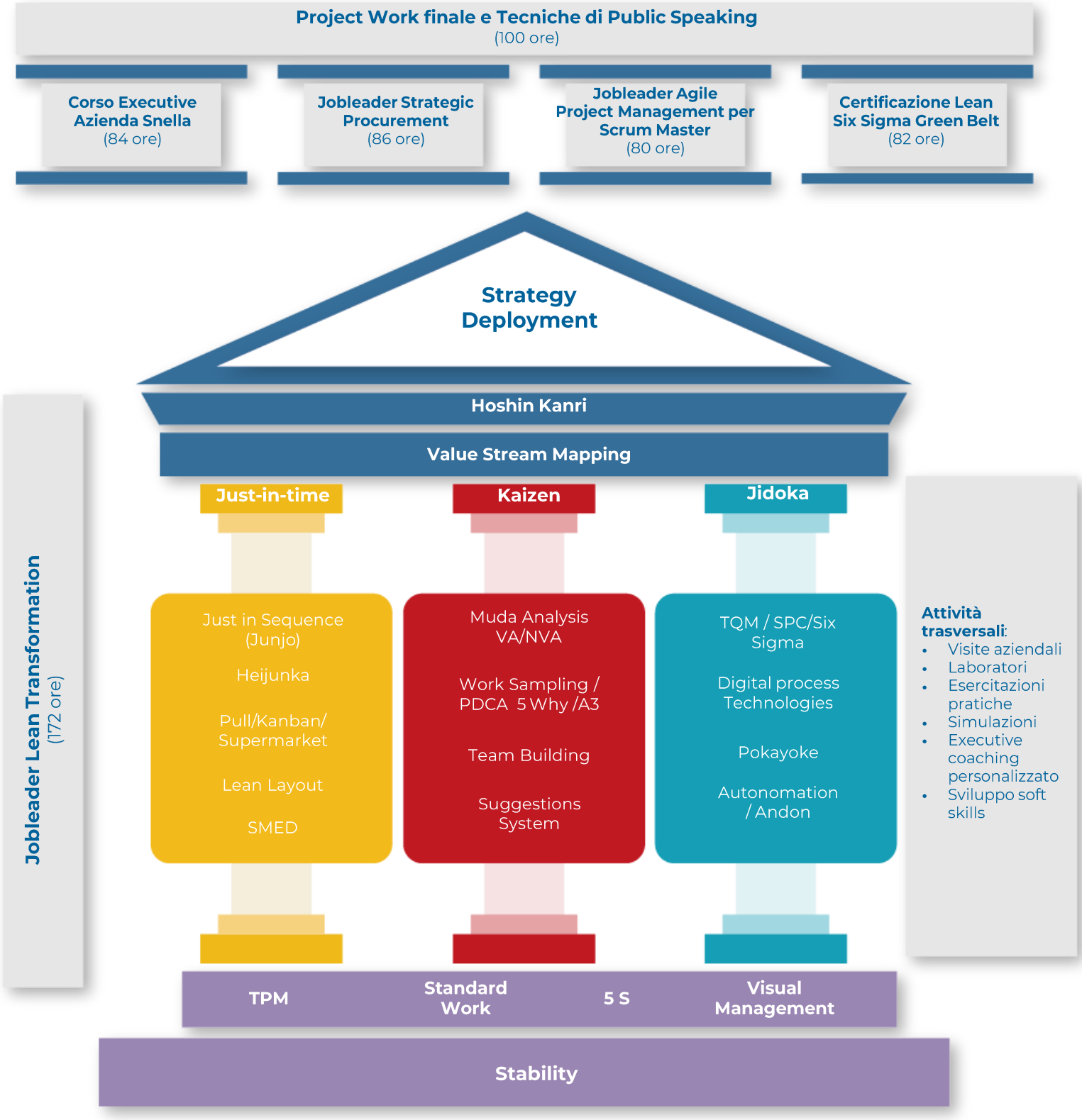

# IL PROFILO DEI PARTECIPANTI DELLE PRECEDENTI EDIZIONI

**ALUMNI:** 315

**ETÀ MEDIA**:
32 ANNI
20-25 anni 5%
26-30 anni 22%
31-35 anni 14%
36-40 anni 20%
oltre 40 anni 39%

**MASCHI:** 81%
**FEMMINE:** 19%

**TITOLO DI STUDIO**:
Laurea in Ingegneria 42%
Laurea in Economia 15%
Altre tipologie di Laurea 16%
Diploma 27%

## FUNZIONE AZIENDALE

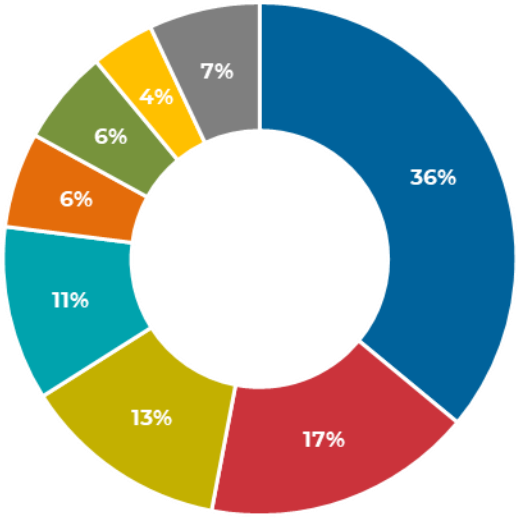


- Operations & supply chain management
- General management
- IT/HR/AFC/R&D/ufficio tecnico
- Kaizen promotional office
- Sales & marketing
- Qualità
- Consulenza
- Altre funzioni

## ESPERIENZA PROFESSIONALE MEDIA: 13 ANNI

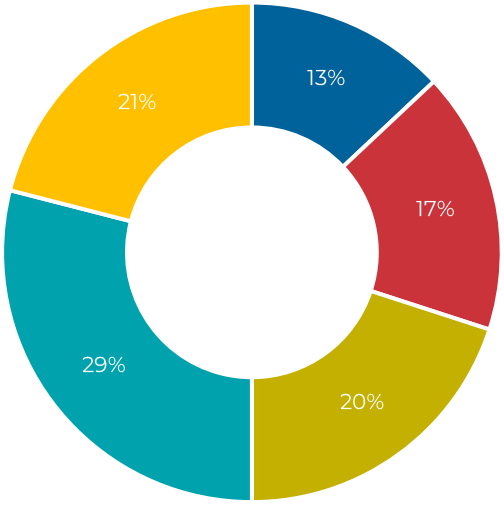


- <3 anni
- 3-5 anni
- 6-10 anni
- 11-20 anni
- > 20 anni



## ANDREA FURLAN

Direttore scientifico
Executive Master in Lean Management

### FACULTY

La Faculty del Master è composta da docenti universitari, esperti di formazione, professionisti, consulenti, donne e uomini d'azienda altamente qualificati e specializzati. La diversa provenienza assicura concretezza e aderenza alle reali esigenze delle aziende e rappresenta un canale preferenziale per l'aggiornamento professionale dei partecipanti, grazie all'accesso a un vitale sistema di relazioni, sia a livello nazionale che internazionale.



**Andrea Furlan** è Professore ordinario di Management presso il Dipartimento di Scienze Economiche e Aziendali dell'Università degli studi di Padova dove tieni gli insegnamenti di operations management, demand and production planning and control e lean manufacturing.

La sua attività di ricerca si concentra sui temi del Lean management, operational excellence e behavioral operations.

Ha pubblicato numerosi articoli su prestigiose riviste internazionali come Strategic Management Journal, Organization Science, Human Relations e International Journal of Production and Operations Management.

Nel 2024 ha curato con Daryl Powell il volume "A Research Agenda for Lean Management" edito da Edward Elgar Publishing. Il testo fornisce una fotografia aggiornata della ricerca internazionale sul Lean management.

Dal 2013 è Direttore scientifico del Lean Center presso CUOA Business School e coordina la Lean Accademy e l'annuale Lean Day. E' direttore scientifico della rivista di CUOA Business School Temi di Management (TeMa) ed è co-autore di diversi libri della collana CUOA Labs edita da Marsilio Editore.

CUOA BUSINESS SCHOOL

# I PLUS

## EXECUTIVE COACHING

Tre incontri individuali programmati nel corso dell'iniziativa formativa allo scopo di favorire, attraverso il confronto con un coach, una lettura critica del percorso individuale di carriera e di facilitare il processo di crescita personale e professionale del partecipante.

## SOFT SKILLS

Oggi il mercato è alla ricerca di manager e leader con competenze tecniche e qualità personali di diversa natura. Per questo il percorso sostiene i partecipanti nello sviluppo delle diverse competenze trasversali che contraddistinguono la funzione come una delle figure chiave in azienda.
Le diverse esercitazioni permettono al gruppo e al singolo di aumentare l'efficienza, sperimentare il successo e far crescere la motivazione.I partecipanti sono coinvolti dal punto di vista cognitivo ed emotivo.

## JOBCAREER CENTER

**Il JobCareer Center CUOA è un punto di riferimento fondamentale all'interno del nostro network.**

La sua principale attività consiste nel costante monitoraggio e aggiornamento della carriera dei diplomati Master CUOA e nell'analisi delle richieste di mercato, attraverso indagini e ricerche, per sviluppare una stretta sinergia tra l'eccellenza dei nostri Alumni e le esigenze delle aziende partner.

- Servizio gratuito di ricerca e selezione di risorse umane
- Selezione dei curricula e cura dei contatti con gli Alumni CUOA
- Aggiornamento dei profili e della carriera degli Alumni CUOA
- Organizzazione di Career Day per favorire l'incontro tra Allievi e imprese alla ricerca di profili qualificati.

Grazie alla membership EFMD, gli Alumni potranno inoltre accedere alla piattaforma internazionale di HIGHERED Global Career, per la ricerca di posizioni e opportunità a livello globale.

## AMMISSIONE

Il processo di selezione è finalizzato a conoscere il candidato e a valutarne la motivazione per la partecipazione al Master. Prevede:
- analisi del curriculum studi e professionale
- test di ragionamento critico
- colloquio motivazionale.

Spese per il colloquio di selezione: € 100 + I.V.A.

## REQUISITI

- Laurea o Diploma Universitario in qualunque disciplina
- esperienza lavorativa di almeno 2 anni
- elevata motivazione

Qualora i candidati presentino un forte profilo culturale e professionale, lo Staff potrà valutare l'ammissione, in via eccezionale, anche in assenza di un titolo di Laurea e/o per profili con esperienza lavorativa maturata inferiore ai 2 anni.

## FEEDBACK E VALUTAZIONE FINALE

Il Master prevede momenti di valutazione in itinere finalizzati a verificare il livello di apprendimento dei partecipanti.
Il conseguimento del diploma richiede l'elaborazione individuale di un Project Work, da concordare con la Direzione del Master. Sarà presentato e commentato di fronte a una commissione composta dalla Direzione del Master e sarà oggetto di una specifica valutazione di idoneità necessaria per conseguire il Diploma Master.

## PREZZO

La quota d'iscrizione per la frequenza dell'intero percorso Master è di € 13.000,00 + I.V.A.
È possibile iscriversi ai singoli corsi.

Le agevolazioni economiche sono consultabili alla pagina:

https://www.cuoa.it/sconti-applicabili-2026/

# I SERVIZI DI SUPPORTO ALLA DIDATTICA

## PIATTAFORMA DIDATTICA

Il network si sviluppa anche attraverso una piattaforma didattica cui ogni partecipante può accedere tramite credenziali personali. Qui vengono custoditi tutti i materiali didattici utilizzati in aula e ulteriore materiale integrativo. Inoltre la piattaforma permette di avviare forum di discussione tra colleghi e di comunicare con il Direttore scientifico e lo Staff del Master.

### OPEN BADGE

CUOA Business School, coerentemente con lo sviluppo di soluzioni digitali e sostenibili, ha avviato un progetto di **certificazione digitale**, in allineamento con le direttive e gli standard nazionali e internazionali.

L'Open Badge è un **Attestato digitale riconosciuto a livello internazionale**, che certifica le conoscenze e le competenze acquisite dall'allievo/a nel corso dell'attività formativa e/o esperienziale.

L'obiettivo è la **valorizzazione** e la **tracciabilità** delle competenze acquisite dai nostri allievi e dalle aziende che collaborano con il CUOA.

L'Open Badge CUOA può essere inserito all'interno del proprio Curriculum Vitae e condiviso sulle diverse piattaforme social, in particolare LinkedIn

### DIGITAL LIBRARY

È uno strumento che offre un'esperienza di apprendimento interattiva e coinvolgente, permettendo di approfondire conoscenze specifiche, supportare lo studio e migliorare le competenze in modo flessibile e personalizzato.

Con la **Digital Library CUOA**, intuitiva e supportata da tutti i dispositivi elettronici, l'allievo/a avrà la possibilità di accedere a una vasta gamma di materiali didattici, tra cui:

- articoli accademici,
- e-book
- pubblicazioni internazionali multilingue
- country economic reports
- industry reports
- case studies
- SWOT analysis e molto altro




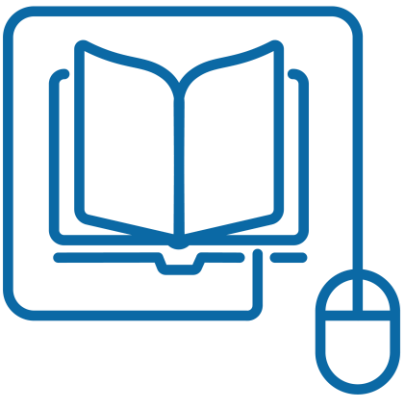

CUOA BUSINESS SCHOOL

## ALUMNI CUOA: I VANTAGGI DELLA COMMUNITY

**LIFELONG LEARNING**
Startup Strategy
Networking Lab
Lifelong Learning Program
Sconti e agevolazioni riservati

**NETWORK**
Aperinetwork
Aperiwebinar
Reunion
Eventi sportivi
Articoli CUOA Space
Gruppo LinkedIn

**JOBCAREER CENTER**
Career Network
Career Day
Career Speed Date
Career Coaching personalizzato
Piattaforma online Jobcareer Center
Incontri con aziende partner CUOA
Partnership Highered EFMD

**SOFT SKILLS**
Executive coaching
Emotional Intelligence Coaching

## NETWORKING

Il futuro è fatto di ascolto, cultura, collaborazione. Valori che hanno un solo punto di partenza: le **relazioni**.

Attraverso eventi, riunioni, gruppi di lavoro, la scuola promuove e alimenta un network professionale, personale e culturale tra allievi, docenti e testimoni d'impresa. Così offriamo a giovani, manager e imprenditori un'opportunità unica: entrare a far parte di una comunità di imprenditori, manager e professionisti.
Uno **stimolo costante** nell'evoluzione del percorso professionale e personale.



## ALUMNI CUOA

Sono **oltre 6.000 Alumni CUOA**: una comunità unica, fatta di manager all'avanguardia, imprenditori di successo e giovani in ascesa. Un network consolidato in cui il patrimonio delle esperienze e delle relazioni personali e professionali viene condiviso per creare le migliori opportunità di crescita e di affermazione.

Gli Alumni CUOA contribuiscono in modo concreto alla crescita di CUOA: portando la loro testimonianza professionale all'interno dei Master, infatti, forniscono modelli concreti e immediatamente fruibili nella realtà aziendale.



## SEDE DIDATTICA

**Dove nel passato veniva coltivato il nutrimento per il corpo, oggi coltiviamo il talento.**

Villa Valmarana Morosini, maestoso edificio alle porte di Vicenza progettato nel 1724 dall'architetto Francesco Muttoni (scuola del Palladio), è la sede di CUOA Business School.

L'antica *domus agricolae* situata ad Altavilla Vicentina è un luogo storico dove il connubio tra barocco e neoclassicismo palladiano ha dato vita a una tra le ville più imponenti del Veneto.

Il Centro Congressi CUOA offre numerosi spazi moderni e qualificati: l'Aula Zanussi (Sala Convegni) per attività formativa ed eventi, aule e salette per riunioni e lavori di gruppo.
Tutti gli spazi sono dotati di attrezzature tecnologiche funzionali alla didattica e copertura Wi-Fi.

CUOA Business School ha sede in una villa storica. Per eventuali richieste e/o segnalazioni relative alla presenza di barriere architettoniche, contattare la Segreteria CUOA Executive Education, tel. 0444 333711.



**CUOA BUSINESS SCHOOL**

Villa Valmarana Morosini Via G. Marconi, 103 36077 Altavilla Vicentina (VI)
T. +39 0444 333711 info@cuoa.it | www.cuoa.it

STAMPA SU CARTA DCP WHITE